Centre Hospitalier
Rives de Seine

Auto-hypnose & grossesse

Tous les 1ers lundis du mois, de 14h00 à 15h30,
le Service d'Anesthésie du CHRDS organise
des séances d'apprentissage de l'auto-hypnose.

Les intérêts de l'hypnose
pendant la grossesse

Séance
de groupe

Sur inscription via
hypnoseanesthesie@ch-rivesdeseine.fr

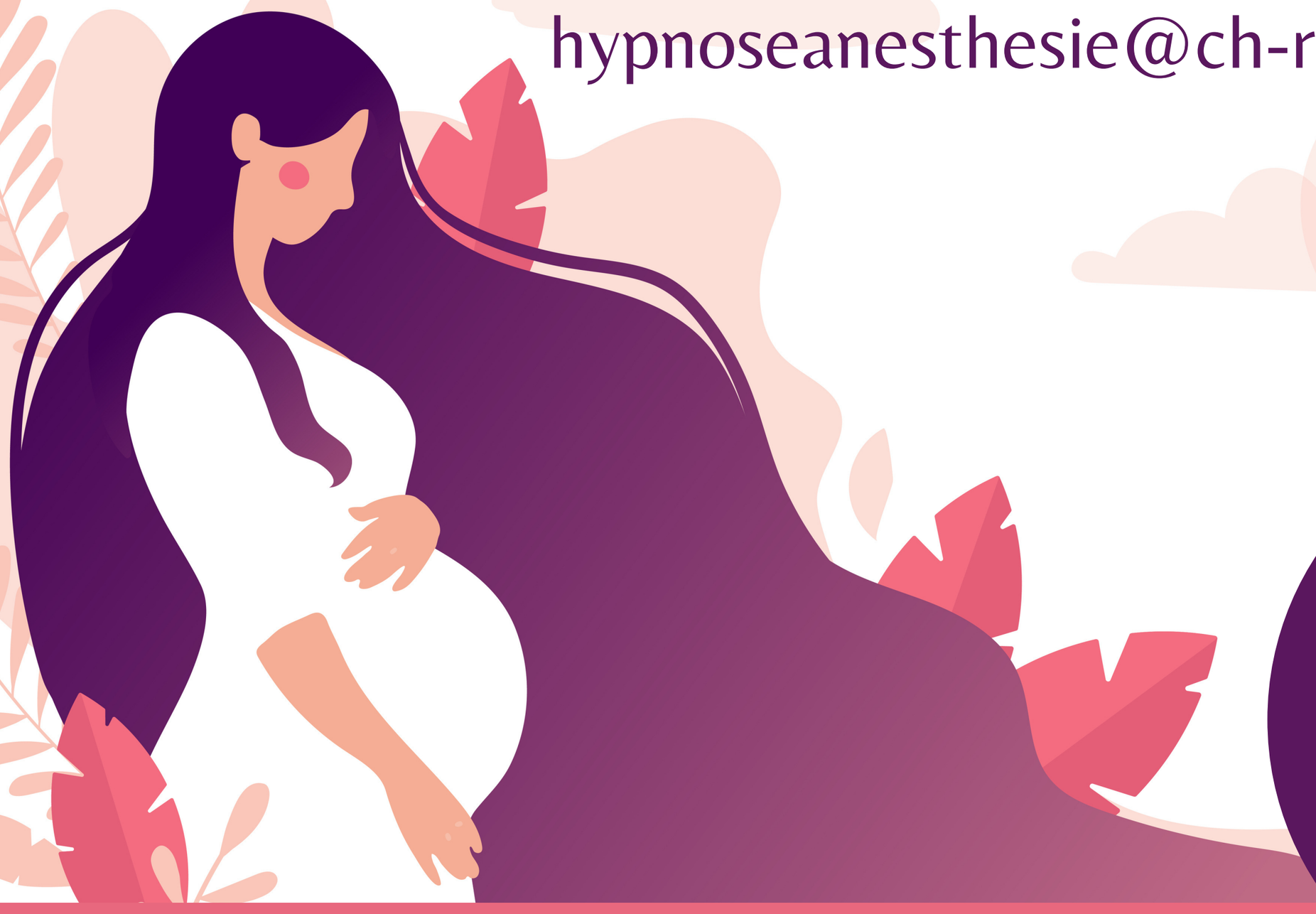

Salle
Lumineau
5ème étage

Centre Hospitalier Rives de Seine
36 boulevard du Général Leclerc - 92200 Neuilly-sur-Seine